

Lugar	Lat. S	Long. W	H.W.F.&C	Alturas em metros sobre o N.R.		
				M.H.W.S	M.H.W.N	M.S.L.
Cabo Frio	22°58',33	42°00',83	Maré de desigualdades diurnas			0,87

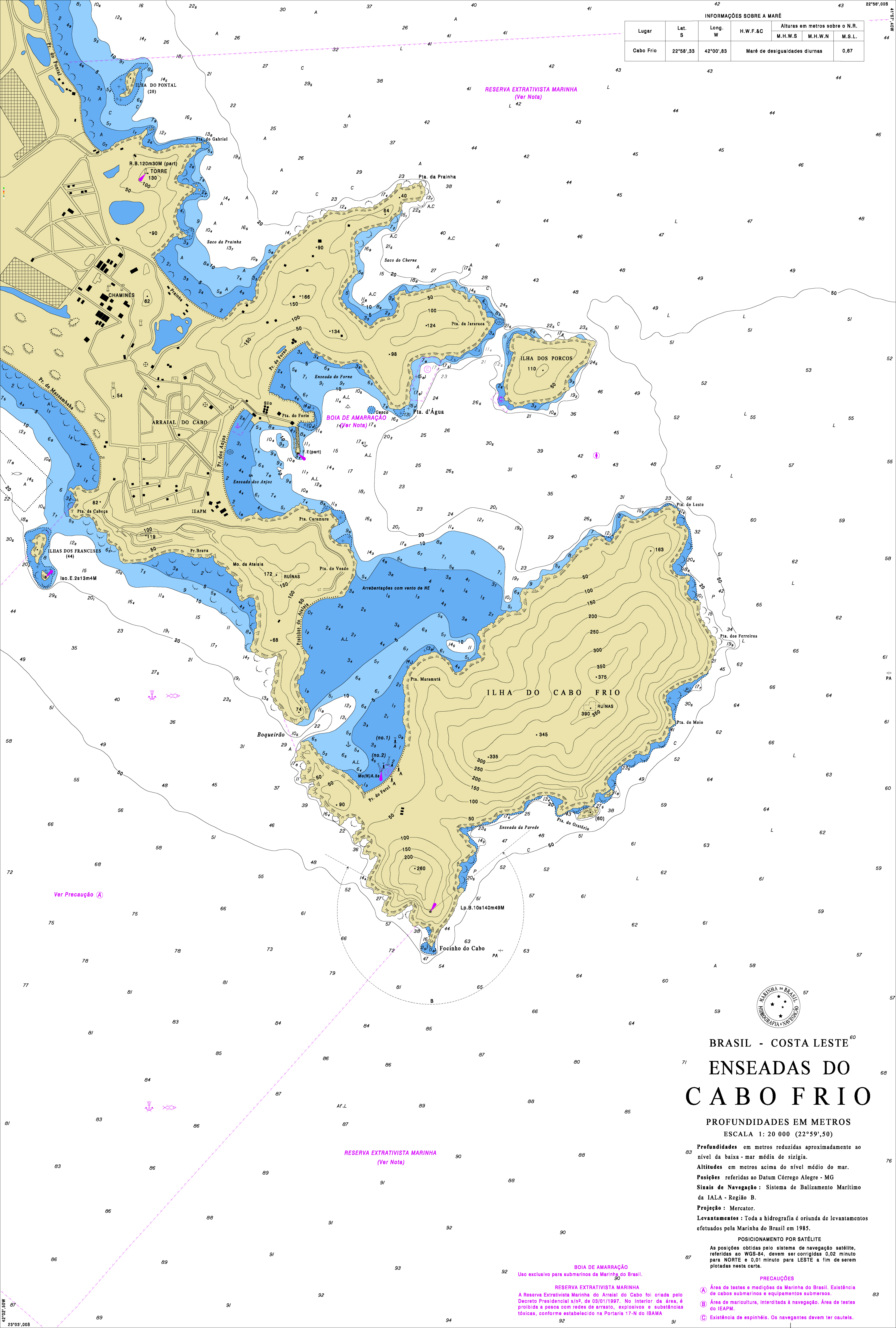

RESERVA EXTRATIVISTA MARINHA  
(Ver Nota)

BOIA DE AMARRAÇÃO  
(Ver Nota)

ILHA DO CABO FRIO

Ver Precaução (A)

RESERVA EXTRATIVISTA MARINHA  
(Ver Nota)

BOIA DE AMARRAÇÃO  
Uso exclusivo para submarinos da Marinha do Brasil.

RESERVA EXTRATIVISTA MARINHA  
A Reserva Extrativista Marinha do Arraial do Cabo foi criada pelo Decreto Presidencial s/nº de 03/01/1997. No interior da área, é proibida a pesca com redes de arrasto, explosivos e substâncias tóxicas, conforme estabelecido na Portaria 17-N do IBAMA



# BRASIL - COSTA LESTE<sup>60</sup>

## ENSEADAS DO CABO FRIO

PROFUNDIDADES EM METROS  
ESCALA 1: 20 000 (22°59',50)

Profundidades em metros reduzidas aproximadamente ao nível da baixa-mar média de sizígia.  
Altitudes em metros acima do nível médio do mar.  
Posições referidas ao Datum Córrego Alegre - MG  
Sinais de Navegação: Sistema de Balizamento Marítimo da IALA - Região B.  
Projeção: Mercator.  
Levantamentos: Toda a hidrografia é oriunda de levantamentos efetuados pela Marinha do Brasil em 1985.

POSICIONAMENTO POR SATÉLITE  
As posições obtidas pelo sistema de navegação satélite, referidas ao WGS-84, devem ser corrigidas 0,02 minuto para NORTE e 0,01 minuto para LESTE a fim de serem plotadas nesta carta.

PRECAUÇÕES

- (A) Área de testes e medições da Marinha do Brasil. Existência de cabos submarinos e equipamentos submersos.
- (B) Área de maricultura, interdita à navegação. Área de testes do IAPM.
- (C) Existência de espinhéis. Os navegantes devem ter cautela.